

BYGGVARUDEKLARATION

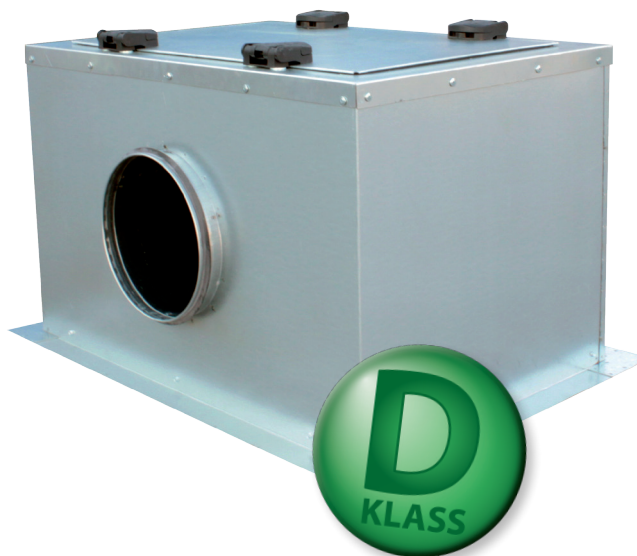

1 GRUNDDATA

DOKUMENT-ID	UPPRÄTTAD/ÄNDRAD	KONTROLLERAD UTAN ÄNDRING
C_BVD_Samlingslåda_201212	2012-12-18	2012-12-18
DOKUMENTSTATUS		
<input type="checkbox"/> Ny deklARATION		
<input checked="" type="checkbox"/> Ändrad deklARATION	Är varan förändrad?	<input type="checkbox"/> JA, ändrad vara identifieras genom:
		<input checked="" type="checkbox"/> NEJ
		Ändringen avser: Ny mall för byggvarudeklARATIONer
PRODUKTNAMN	PRODUKTKOD	VARUGRUPP
SLA	SLA	Samlingslåda, Fördelningslåda
ÖVRIGA UPPLYSNINGAR		

2 LEVERANTÖRSUPPGIFTER

FÖRETAGSNAMN	ORGANISATIONSNUMMER	KONTAKTPERSON
Crenna Plåt AB	556457-3854	Niklas Hyttsten
ADRESS	POSTORT	WEBBPLATS
Kvartsgatan 19	749 40 Enköping	http://www.crenna.se
TELEFON	FAX	E-POST
0171-47 80 50	0171-47 80 55	info@crenna.se
Finns kvalitetssäkringssystem fastställt?		<input checked="" type="checkbox"/> JA
		<input type="checkbox"/> NEJ
Har företaget miljöledningssystem?		<input type="checkbox"/> JA
		<input checked="" type="checkbox"/> NEJ
Finns miljöpolicy fastställd av företagsledningen?		<input checked="" type="checkbox"/> JA
		<input type="checkbox"/> NEJ
Företaget är certifierat enligt		<input type="checkbox"/> ISO9000
		<input type="checkbox"/> ISO14000
		<input type="checkbox"/> Annat:
ÖVRIGA UPPLYSNINGAR		



BYGGVARUDEKLARATION

3 VARUINFORMATION

LAND FÖR SLUTTILLVERKNING	OM LAND EJ ANGES, ANGE ORSAK	ANVÄNDNINGSMRÅDE
Sverige	-	Ventilation
Finns säkerhetsdatablad för varan?		<input type="checkbox"/> JA <input type="checkbox"/> NEJ <input checked="" type="checkbox"/> IRRELEVANT
Klassificering enligt kemikalieinspektionens regelverk:		<input checked="" type="checkbox"/> IRRELEVANT
Märkning enligt kemikalieinspektionens regelverk:		<input checked="" type="checkbox"/> IRRELEVANT
Är varan registrerad i BASTA?		<input type="checkbox"/> JA <input checked="" type="checkbox"/> NEJ
Framgår rekommenderat användningsområde av teknisk dokumentation?		<input checked="" type="checkbox"/> JA <input type="checkbox"/> NEJ
Finns entydig och varaktig märkning på varan (tillverkare, produktbeteckning m.m.)?		<input checked="" type="checkbox"/> JA <input type="checkbox"/> NEJ
Anknyter märkningen till teknisk dokumentation så att varan entydigt kan identifieras?		<input checked="" type="checkbox"/> JA <input type="checkbox"/> NEJ
ÖVRIGA UPPLYSNINGAR		

4 INNEHÅLL

Varan består vid leverans av följande delar/komponenter och med angivna kemiska sammansättning

INGÅENDE MATERIAL/ KOMPONENTER	INGÅENDE ÄMNEN	VIKT % ALT G	EG-NR/CAS-NR (ALT LEGERING)	KLASSIFICERING	KOMMENTAR
Varmförzinkad stålplåt	Järn, Aluminium, Zink	50-100 %			10 % återvunnet material
Packning	Gummi EPDM	< 1 %			
Fogmassa	Akrylat	0,1 %			
Tätninglist	Gummi EPDM	0,1 %			
Isolering	Stenull	5-50%			
Ytskikt isolering	Glasfiber	< 1 %			
Multilås	Nylon	1 %			
Ställer tillverkaren krav på varuinformationsblad enligt Lagen om kemiska produkter (jfr ISO 110141) från berörda leverantörer av kemikalier?					<input checked="" type="checkbox"/> JA <input type="checkbox"/> NEJ
ÖVRIGA UPPLYSNINGAR					
Andelarna varierar beroende på dimension.					

5 DISTRIBUTION AV FÄRDIG VARA

TRANSPORTSÄTT FÖR VARAN	MATERIAL I EMBALLAGE	ÄR FÖRETAGET ANSLUTET TILL REPA- REGISTRET?
Bil	Trä och/eller polyeten	<input checked="" type="checkbox"/> JA <input type="checkbox"/> NEJ <input type="checkbox"/> IRRELEVANT
TILLÄMPAR FÖRETAGET ETT SYSTEM MED FLERGÅNGSEMBALLAGE?	ÅTERTAR FÖRETAGET EMBALLAGE?	TILLÄMPAR FÖRETAGET RETURSYSTEM FÖR LASTBÄRARE AV VARAN?
<input type="checkbox"/> JA <input checked="" type="checkbox"/> NEJ <input type="checkbox"/> IRRELEVANT	<input type="checkbox"/> JA <input checked="" type="checkbox"/> NEJ <input type="checkbox"/> IRRELEVANT	<input type="checkbox"/> JA <input checked="" type="checkbox"/> NEJ <input type="checkbox"/> IRRELEVANT
ÖVRIGA UPPLYSNINGAR		
Merparten emballeras ej. Träet och plasten går att material- och energiåtervinna till 100 %.		

6 BYGGSCKEDET

Ställer varan särskilda krav vid lagring?	<input type="checkbox"/> JA, specificering:	<input checked="" type="checkbox"/> NEJ	<input type="checkbox"/> IRRELEVANT
Ställer varan särskilda krav på omgivande byggvaror?	<input type="checkbox"/> JA, specificering:	<input checked="" type="checkbox"/> NEJ	<input type="checkbox"/> IRRELEVANT
ÖVRIGA UPPLYSNINGAR			



BYGGVARUDEKLARATION

7 BRUKSSKEDET

Ställer varan krav på insatsvaror för drift och underhåll?	<input type="checkbox"/> JA, specificering:	<input checked="" type="checkbox"/> NEJ
Ställer varan krav på energitillförsel för drift?	<input type="checkbox"/> JA, specificering:	<input checked="" type="checkbox"/> NEJ
Uppskattad teknisk livslängd för varan anges enligt ett av alternativen a) eller b)	a) Referenslivslängden uppskattas till: <input type="checkbox"/> 5år <input type="checkbox"/> 10år <input type="checkbox"/> 15år <input type="checkbox"/> 25år <input type="checkbox"/> >50år b) Referenslivslängden uppskattas vara i intervallet: 20-30 år	
ÖVRIGA UPPLYSNINGAR		

8 RIVNING

Är varan förberedd för miljöanpassad demontering?	<input checked="" type="checkbox"/> JA	<input type="checkbox"/> NEJ	<input type="checkbox"/> IRRELEVANT
Kräver varan särskilda åtgärder för skydd av hälsa och miljö vid rivning/demontering?	<input type="checkbox"/> JA, specificering:	<input checked="" type="checkbox"/> NEJ	<input type="checkbox"/> IRRELEVANT
ÖVRIGA UPPLYSNINGAR			

9 AVFALLSHANTERING

Är återanvändning möjlig för hela eller delar av varan?	<input type="checkbox"/> JA, specificering:	<input checked="" type="checkbox"/> NEJ	<input type="checkbox"/> IRRELEVANT
Är materialåtervinning möjlig för hela eller delar av varan?	<input checked="" type="checkbox"/> JA, specificering: Plåt till 100%, Isolering till 100 %	<input type="checkbox"/> NEJ	<input type="checkbox"/> IRRELEVANT
Är energiåtervinning möjlig för hela eller delar av varan?	<input type="checkbox"/> JA, specificering:	<input checked="" type="checkbox"/> NEJ	<input type="checkbox"/> IRRELEVANT
Har leverantören restriktioner och rekommendationer för återanvändning, material- eller energiåtervinning eller deponering?	<input type="checkbox"/> JA, specificering:	<input checked="" type="checkbox"/> NEJ	<input type="checkbox"/> IRRELEVANT
Är den levererade varan klassad som farligt avfall?	<input type="checkbox"/> JA, specificering:	<input checked="" type="checkbox"/> NEJ	<input type="checkbox"/> IRRELEVANT
AVFALLSKOD FÖR DEN LEVERERADE VARAN			
Finns ingen.			
ÖVRIGA UPPLYSNINGAR			

10 INNEMILJÖ

AVGER VARAN VID AVSEDD ANVÄNDNING EMISSIONER?					
<input type="checkbox"/> JA	TYP AV EMISSION	MÄNGD [$\mu\text{g}/\text{m}^3\text{h}$] alt [$\text{mg}/\text{m}^3\text{h}$]		MÄTMETOD	KOMMENTAR
		4 VECKOR	26 VECKOR		
<input checked="" type="checkbox"/> NEJ					
ÖVRIGA UPPLYSNINGAR					